

MEANO

Domani Pacher in assemblea
Il Comitato chiede risposte

STEFANO PIFFER

«Speriamo che l'assessore Pacher venga a dirci qualcosa di concreto e che non siano le solite chiacchiere da campagna elettorale. Perché siamo stufi di questo sistema politico. E di questa situazione».

Il «Comitato per la S.P. 76 di Meano» non ci va per il sottile. Sorto nel 2002 per chiedere di dirottare i camion che transitano quotidianamente su questa provinciale per raggiungere le cave della val di Cembra, è da dieci anni che attende risposte e soluzioni. E ora spera che domani sia una sorta di ultimo atto nell'assemblea pubblica organizzata alle 20.30 presso la palestra delle scuole elementari del sobborgo a nord di Trento, alla presenza degli assessori agli ambienti di Provincia e Comune, Pacher e Marchesi. «Sì, ma nel volantino abbiamo scritto "ultimo atto" con il punto interrogativo, visto che non sappiamo cosa succederà» commenta Bruna Odorizzi, portavoce del Comitato.

Signora Odorizzi, cosa chiedete nel concreto?

«Ora vogliamo risposte vere e certe. Siamo stufi di promesse mai mantenute o di mega progetti che poi non si sono mai avverati. Finora è stata solo campagna elettorale. Anche perché, se in passato non c'erano molte soluzioni, ora l'alternativa a questo passaggio di mezzi pesanti ora c'è. Grazie alla provinciale 71 che è stata fatta apposta per togliere il traffico dal centro di Torchio di Civezzano e dare respiro anche a Meano e a Gazzadina».

E invece?

«E invece la situazione va avanti come sempre. Nel 2006 la stessa Provincia ci ha detto: non si possono fare nuove strade e quindi, una volta fatta la variante di Torchio, dirotteremo anche tutto il traffico per farvi respirare. Eppure l'unico sollievo è stato dato, ironia della sorte, dalla crisi che ha fatto diminuire il traffico».

Ma come si vive ora a Meano?

«La realtà è pesante. D'estate non si possono nemmeno tenere le finestre aperte: rumori, fumi, odori. D'inverno le cose vanno meglio perché l'attività delle cave è ridotta, ma non si può vivere così. Calcoliamo poi che lungo questa provinciale molto trafficata ci sono un asilo nido, una materna e una scuola elementare».

Avete anche raccolto delle firme?

«Sì, lo scorso anno. Mille firme».

E cosa è successo?

«Nulla. Non ho mai ricevuto risposta. So per certo che sono state ricevute dalla Provincia ma non hanno detto niente. C'è una tale indifferenza alle istanze dei cittadini che è davvero vergognosa. Abbiamo anche chiesto le dimissioni del consiglio circoscrizionale, ma non hanno ritenuto di avallare questa richiesta. Ora chiediamo che la Provincia e il Comune prendano una decisione definitiva».

La strada è provinciale?

«Sì, ma Meano è anche una circoscrizione di Trento e quindi la tutela è in mano al sindaco. Ora chiediamo che la politica guardi realmente al bene comune e capisca che non è evitando di prendere decisioni che si risolvono i problemi».

«Via i camion, scelta finale»



MARTIGNANO

Tra via Bassano, via Muralta e via alle Coste

Arriva il semaforo per i pedoni

Serviranno 100 mila euro per la sistemazione dell'incrocio tra via Bassano, via Muralta e via delle Coste. Il Servizio Opere di urbanizzazione primaria ha deciso di realizzare un nuovo attraversamento pedonale semaforizzato sull'ex statale della Valsugana per garantire la sicurezza dei tanti pedoni che, salendo dalla città, devono raggiungere la collina.

Dopo l'apertura delle gallerie il traffico dall'abitato di Martignano, Cognola e di tutta la zona est della città ha avuto un drastico alleggerimento e per questo è stato deciso di rifare l'incrocio in modo da permettere, oltre al passaggio pedonale su via Bassano, l'attraversamento veicolare da via alle Coste a via Muralta e la svolta veicolare a sinistra da via alle Coste a via Bassano. L'intervento prevede la realizzazione di un'isola spartitraffico sopraelevata rispetto alla sede stradale della lunghezza di circa 80 metri con cordone e



L'incrocio sarà reso pedonale con un semaforo (Foto L. D'Urbano)

pavimentata in mattonelle, oltre alla posa di cavidotti, pozzetti e cavi elettrici e l'installazione di un impianto semaforico a chiamata, a norma anche dei non vedenti, dotato di sensori a spirale sotto il manto stradale per razionalizzare le fasi di arresto dei veicoli.

Inoltre sarà realizzato sul lato destro della ex statale (a scendere verso la città) un marciapiede della lunghezza di circa 150 metri (comprensivo di illuminazione) per mettere in sicurezza i residenti delle abitazioni che si affacciano su via Bassano.

GARDOLO

Via 4 Novembre
La Lega attacca sull'autobus

La Lega Nord preme per il trasporto pubblico su via 4 Novembre, a Gardolo. A settembre, una raccolta di firme tra i residenti (circa 300) aveva infatti visto il Carroccio muoversi per tentare di risolvere l'annoso problema della mancanza di un autobus. Impegno poi fatto proprio dalla circoscrizione, che aveva ipotizzato con il Comune l'unificazione delle linee 1 e 4. Fra le idee al vaglio la creazione del capolinea a Melta (però invisa al Comune, per via dell'allungamento della corsa) o l'utilizzo di una linea del «Pollicino» da 16 posti per collegare il centro del sobborgo a via 4 Novembre. Ma la Lega Nord, ora, rilancia con una nuova proposta: «Deviare la linea 11 che da Spini va verso sud, quasi sempre semivuota: potrebbe passare per Gardolo e via 4 novembre prima di arrivare in stazione» propone il giovane consigliere Devid Moranduzzo. Parole al vento, per il presidente della circoscrizione Corrado Paolazzi: «La soluzione è allo studio del Comune, noi ci siamo mossi per ottenere una capolinea in una posizione più utile alla gente, ma a causa della fase congiunturale l'assessore alla mobilità Marchesi dovrà operare dei tagli nel 2011. Le nostre proposte erano neutre dal punto di vista dei costi, ma non bastano più, perché sono necessarie delle riduzioni di spesa». Gi.P.

IN BREVE

BONDONE: CORSI SCI ENTRO DOMANI

● C'è tempo fino a domani per iscriversi ai corsi di sci alpino e sci di fondo sul Monte Bondone. L'iniziativa, organizzata da Trento Funivie in collaborazione con il Comune di Trento, l'Apt, i maestri di sci, le scuole sci e i noleggiatori è rivolta ai bambini e ragazzi delle scuole cittadine. Per iscriversi è necessario rivolgersi all'ufficio Apt di via Mancini 2. Si comincia il 13 gennaio.

SAN BARTOLOMEO, SOLDI A PARROCCHIA

● Il Comune ha concesso alla parrocchia del Sacro Cuore di Gesù di viale Verona un contributo di 15 mila euro per lavori di manutenzione straordinaria del tetto della chiesa.

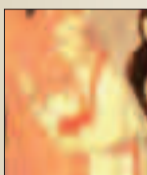

San Severino

Il santo del giorno

San Severino Abate. Nato da nobile famiglia romana, visse una vita austera e penitente ed ebbe fama di taumaturgo. Compreso che la società romana in decadenza avrebbe beneficiato di un nuovo periodo di evangelizzazione.

Auguri anche a

Lorenzo
e Massimo

e domani a

Adriano
e Marcellino

URGENZE
E NUMERI UTILI

FARMACIE DI TURNO

Farmacia S. Bartolomeo
Viale Verona, 92 0461/913593
Farmacia Comunale Piedadcastello
Via Brescia, 19/A 0461/983255

CARBURANTI

AGIP Viale Verona 210
AGIP V. del Ponte 29 / Ravina
AGIP Cadine
TOTALERG V. Brennero / Centochiavi

OSPEDALI

S. Chiara 0461/903111
Orari di visita: 14/15.30, 18/20
Domenica: 10/12, 14/15.30, 18/20

GUARDIA MEDICA

Lunedì - venerdì ore 20/8
Sab. e prefestivi dalle 8 alle 8
Dom. e festivi continuato
telefono 915809

AMBULANZE

Urgenze 118
Prenotazioni 800070080

VISITE ESAMI-CUP

Centro unico prenotazione
Ore 8/18 Lun. - ven. 848/816816
Ore 8/13 Sab.

MUNICIPIO

Centralino 0461/884111
Servizi sociali 0461/884477
Vigili Urbani 0461/889111
Mulle 0461/884420/1/5/6
Canile 0461/420090

SERVIZIO VETERINARIO

Via Lavisotto 125 0461/902777

AZ-DETECTIVES

INVESTIGAZIONI PER
INFEDELTÀ - DIVORZI - AFFIDIO MINORI
ASSESSAMENTO - RECUPERO CREDITI
PERIZIE CALLIGRAFICHE

Trento, V. Grazioli 100 ☎ 0461 23 90 90

NUMERI UTILI

Carabinieri 112
Polizia 113
Guardia di finanza 117
Vigili del fuoco 115
Soccorso alpino 118 e 233166

TEMPO LIBERO

Piscine Gardolo 956118
Piscina e Lido Manazzon 924248
Piscine Madonna Bianca 390785
Stadio del ghiaccio 391854
Centro Sci Fondo Viote 948032

SERVIZIO RADIO TAXI

0461/930002

Museo delle scienze. Etruschi in Europa: L'esposizione sarà visitabile fino all'8 gennaio 2012. Completamente multimediale, la mostra si avvale della tecnologia anaglifca (occhiali bicolore) per consentire agli utenti di fare esperienze 3D dei principali siti archeologici, ricostruiti con puntualità così come sono nei siti originali.
Palazzo Roccabruna. «Visitate le dolomiti - Cento anni di manifesti». Le dolomiti rappresentate su manifesti, depliant e brochure del secolo scorso. Lunedì chiuso. Fino al 4 marzo 2012.
Le gallerie di Piedadcastello. «Ritorno sul Don 1941-1943». La guerra degli italiani in Unione Sovietica. La mostra ripre-

LE MOSTRE

corre l'intera vicenda dell'ARMIR dall'invasione della Russia nell'estate 1941 allo scenario finale che inghiottì 100 mila soldati italiani sul Don. Orario: dalle 9.00 alle 18.00. Lunedì chiuso. Dal 19 novembre fino al 30 settembre 2012.
Palazzo Trentini, via Mancini, 27. «Bruno Colorio, 1911 - 1997», a cura di Margherita de Piliati. Tutti i giorni con orario 10-18. Ingresso libero. Fino al 10 gennaio 2012.
Le gallerie di Piedadcastello. «Paesaggi di guerra». Mostra fotografica che conclude il progetto promosso dalla Rete Trentino Grande Guerra per ricordare il 1919, prima

stagione della ricostruzione. Orario: 9-18.30; chiuso lunedì. Fino al 31 gennaio 2012.
Galleria Civica Nedko Solakov. All in (My) Order, with Exceptions. Via Cavour, 19. Fino al 5 febbraio 2012.
Torre Vanga. «Scatti di pietra»: mostra fotografica dedicata alle sculture di Andrea Malfatti. Orario: 10-18; chiuso il lunedì. Fino al 29 gennaio 2012.
Palazzo delle Regione. Una piccola mostra per dieci «Giganti», i missionari gesuiti - tra cui anche il trentino Martino Martini - che nel corso del XVII secolo portarono le arti e le scienze occidentali in Cina. Ad ospitarla, fino al 13 gennaio, è la Sala di rappresentanza della Regione.

Karinhall tutte le domeniche a pranzo
Carrello dei lessi e arrostiti
è gradita la prenotazione
Loc. L'Ingezi, 17 - 38123 Martignano (TN) - Tel. 0461 945339 M2010607

L1123108
MediaAlpi PUBBLICITÀ
Per la PUBBLICITÀ Legale,
Aste ed Appalti,
Bandi di Concorso,
Finanziaria,
Ricerche
e Offerte di Personale su
L'Adige
Puoi avere Informazioni:
roberto.lunelli@media-alpi.it - tipologialegale@media-alpi.it
Sede di TRENTO: Via delle Missioni Africane, 17
Tel. 0461/1735555 Fax 0461/1735505